

口座開設マニュアル - Open Account Manual -

TITAN FX

追加口座開設の方は当マニュアル P15 をご参照下さい。

外国為替取引はすべての投資家に適しているわけではない高水準のリスクを伴います。レバレッジは一層大きなリスクと損失の可能性を生み出します。外国為替取引を決定する前に、投資目的、経験の程度およびリスクの許容範囲を慎重に考慮してください。当初投資の一部または全部を失うことがあります。したがって損失に耐えられない資金投資をしてはなりません。外国為替取引に関連するリスクを検討し、疑義があるときは中立的な財務または税務アドバイザーに助言を求めてください。

(C) FinalCashBack All rights reserved.

プライベートブラウズでの口座開設をお勧めいたします。

より確実に FinalCashBack の口座認証に成功するよう、口座開設は各種ブラウザのプライベートブラウジングで行うことをお勧めいたします。
プライベートブラウザを使い FinalCashBack にアクセスし、口座開設リンクをクリックしてお進み下さい。

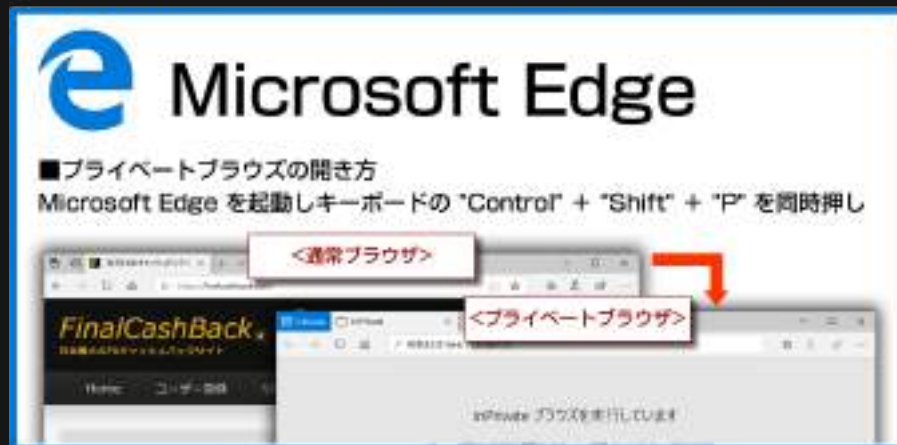
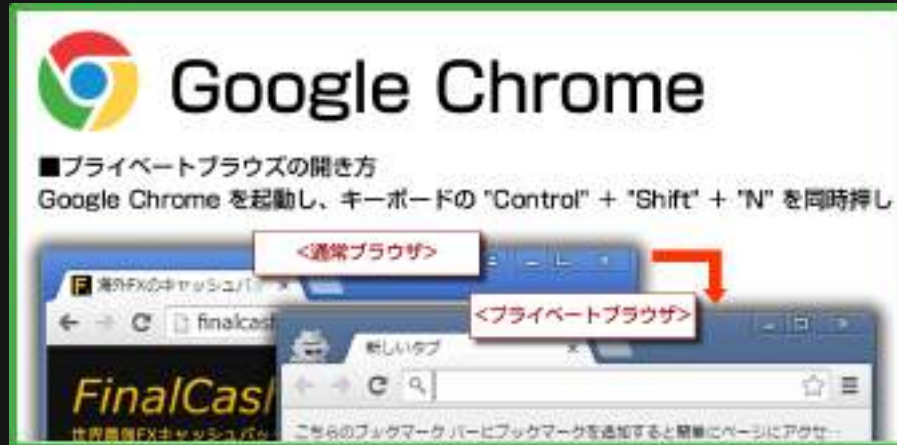

プライベートブラウザを使わない場合は、口座開設前にお使いのブラウザの Cookie を必ず削除してください。

FinalCashBack のサービスを受ける為の注意事項

① 口座の開設は必ず指定のリンクから行って下さい。

指定リンクを通さず開設された口座ではキャッシュバックをはじめとする全てのサービスを受ける事ができません。

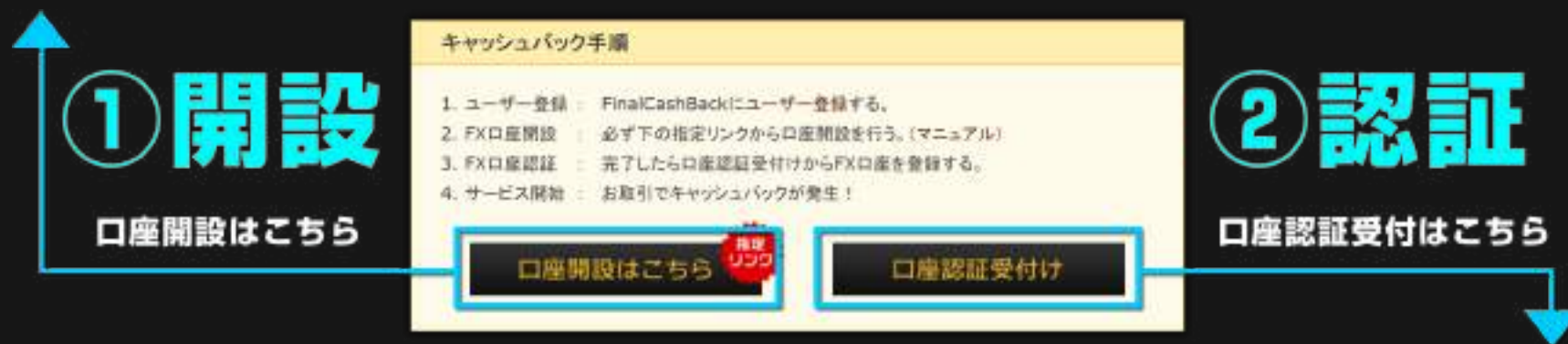

② 口座開設後は必ず口座認証手続きをお願いします。

指定リンクから口座を開設した段階ではまだキャッシュバックが発生いたしません。

キャッシュバックを受け取るには開設した口座が FinalCashBack に認証される必要があります。

追加口座開設で複数の口座を保有した場合も、その都度口座認証手続きが必要です。

※口座開設リンク、口座認証受けリンクがある上のキャプチャ画面は、FinalCashBack サイト内にある各 FX 会社のバナーをクリックして開くページにあります。

各 FX 会社の口座開設は FinalCashBack サイトにあるリンクを経由して手続きを行って下さい。
それ以外から口座開設をされた場合、FinalCashBack の全てのサービスを受ける事が出来ません。

FinalCashBack トップページからご希望の FX 会社ロゴをクリックします。

パートナーFX業者 (一覧) (ランキング)				
IS6.com 0.50pip	TITANEX Up! 0.32pip	XMTRADING \$6.00	HotForex 0.48pip	FOREX.com 0.50pip
iFOREX 55%	MILTON MARKETS 0.36pip	FxPro 30%	AXIORY \$3.00	Bioboss 0.25pip
MYF Markets 0.30pip	FXDD 0.75pip	LAND-FX 0.38pip	TRADIST 50%	Tradertrust \$2.50
CMC Markets \$5.00	IC Markets 30%	directFX 0.51pip	instaforex 1.32pip	FXCC 0.51pip
FxPRIMIJS 0.51pip	orbex \$4.80	FINI 0.21pip	NORD FX 20%	FXopen 25%
FOREX.com 0.40pip	etoro 5,000円	LMAX 20%	Pepperstone 0.32pip	
ThinkForex \$3.02	FBS 65%	ANZO \$2.00		
パートナーBO業者 (一覧)				
OPTIONBIT 10,000円	OPTION TRADER 25%			

次のページにある [口座開設はこちら] をクリックします。

キャッシュバック手順

1. ユーザー登録 : FinalCashBackにユーザー登録する。
2. FX口座開設 : 必ず下の指定リンクから口座開設を行う。(マニュアル)
3. FX口座認証 : 完了したら口座認証受付けからFX口座を登録する。
4. サービス開始 : お取引でキャッシュバックが発生！

[口座開設はこちら](#) [口座認証受付け](#)

■ 既に口座を開設済みで追加口座をご希望の場合
追加口座の開設はクライアントページから簡単に行えます。
詳しくは当マニュアル P15 をご参照下さい。
※どなたでも FinalCashBack 認証口座を追加開設する事が可能です。

下のような TitanFX 公式サイトが開きますので [リアル口座を開設] をクリックしてください。

TITAN FX お友達紹介プログラム

Titan FXをお友達に紹介して紹介ボーナスを獲得しよう

リアル口座を開設 詳細はこちら

0.0 最狭スプレッド
500:1 レバレッジ
220+ 取扱商品
ECN ブローカー
24/7 ライブチャットサポート

TitanFXが多くのトレーダーに選ばれる理由

- ✓ 最優待スプレッド
- ✓ 独自のボーナス
- ✓ 業界最良スプレッド (最良のECN)
- ✓ 24時間年中無休サポート
- ✓ MetaTrader 4/5 (MT4/5)
- ✓ 24時間日本語サポート
- ✓ 豊富な取引ツール

TitanFXでトレーダーになろう
「世界トップレベルのテクニカル分析で取引を始めましょう」

安心な簡単お申し込み

お申し込み口座を選択

個人向け口座 法人向け口座

メールアドレスとパスワードの登録

メールアドレス **taro@yamada.com**

パスワード **●●●●●●●●**

または

Google で検索 Yahoo! で検索 Bing で検索

今後は、当社のウェブサイトにアクセスする際に、このウェブサイトにアクセスする際に、自動的にこのウェブサイトにアクセスするようになります。(自動的に、このウェブサイトにアクセスするようになります。)

さあ、始めましょう

すると右のような口座開設フォームが開きます。

メールアドレスとパスワードを入力して [さあ、始めましょう] をクリックしてください。

続いて各項目に必要な事項を入力/選択してください。

開設したい口座を選択し [次へ] をクリックします。

次のページでお客様情報を入力/選択して、SMS メッセージが受信できる携帯電話番号を入力し [認証コードを送信する] をクリックします。

入力した携帯電話番号宛てに認証コードが記された SMS メッセージが届きますので画面に入力し [認証] をクリックします。

基本情報 (1911年1月1日の時点で、18歳以上24歳未満の方) 2024/12/7

住所情報を入力してください
登録時に海外からの申し込みはできません。住所情報(郵便番号や都道府県)は正確に入力してください。

住所
〒10-00-00 Uchisaiyama

市区町村
Chiyoda

都道府県
Tokyo

郵便番号
1231234

国名
Japan

お客様の携帯電話番号を入力してください。
登録にあたり、お客様の携帯電話番号のSMS認証が必要となります。SMSサービスの一時的な変更や変更後の電話番号も入力してください。

SMS番号
+81 90-1234-5678

確認番号を編集する

認証コードを入力する

認証コードが送信されたら、SMS認証番号の入力画面が表示されます。入力してSMS認証を完了してください。

認証コード
123456

SMS認証ができない方はこちら

認証

取引口座を確認する

ユーザー登録

取引口座を確認

取引口座を開く

お客様情報を入力してください
1.基本情報の確認が完了し住所情報に反映されていますが、SMS認証コードを入力してください。

住所情報 (1911年1月1日の時点で、18歳以上24歳未満の方) 2024/12/7

住所情報を入力してください
登録時に海外からの申し込みはできません。住所情報(郵便番号や都道府県)は正確に入力してください。

住所
〒10-00-00 Uchisaiyama

市区町村
Chiyoda

都道府県
Tokyo

郵便番号
1231234

国名
Japan

お客様の携帯電話番号を入力してください。
登録にあたり、お客様の携帯電話番号のSMS認証が必要となります。SMSサービスの一時的な変更や変更後の電話番号も入力してください。

SMS番号
+81 90-1234-5678

SMS認証が完了しました。

取引口座を開く

すると右のように「SMS認証が完了しました」と表示されます。[取引口座を開く] をクリックして下さい。

次にご登録のアドレスにメールアドレス認証用のメールが届きますのでご確認下さい。

メール本文中の [確認] をクリックしてください。

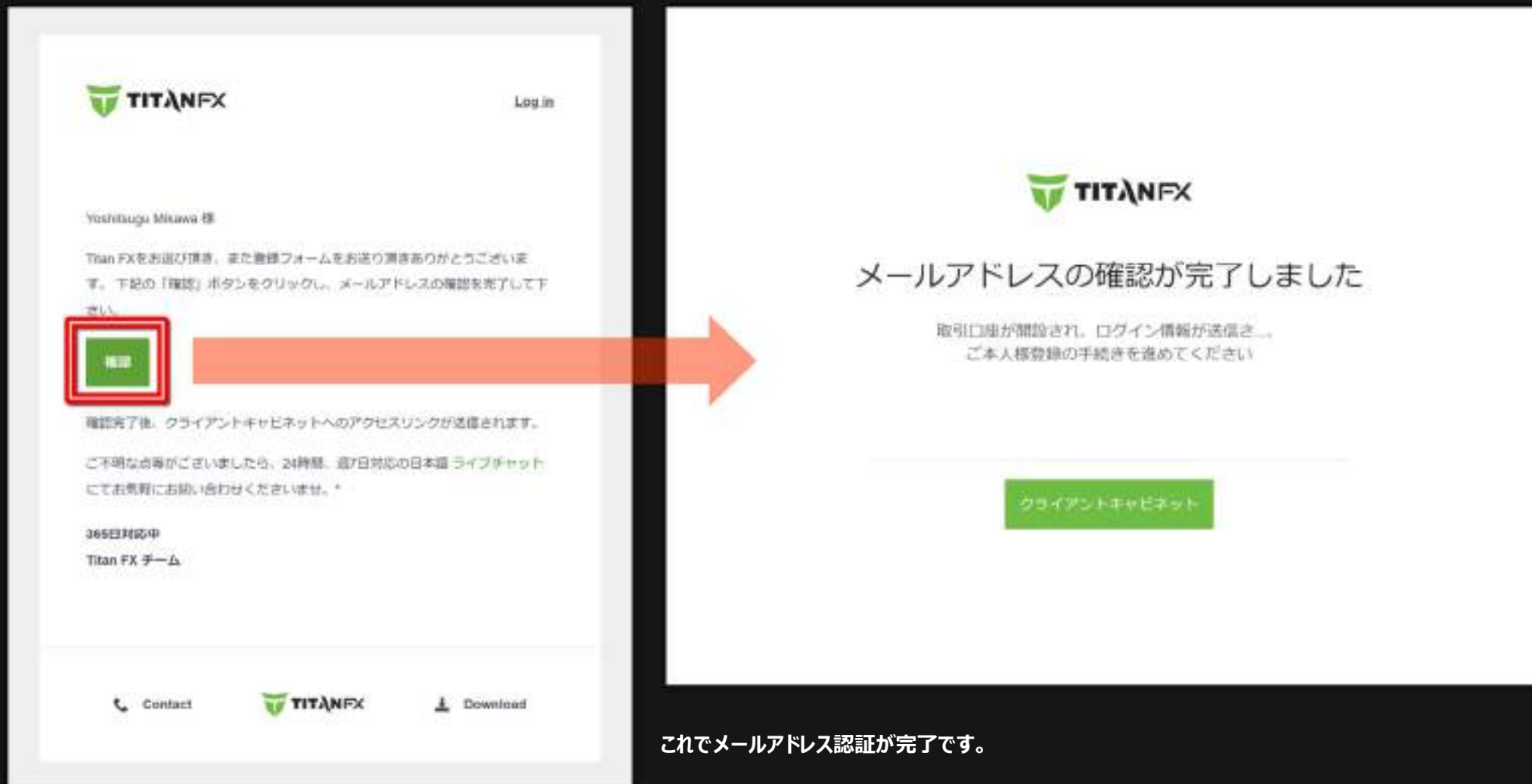

これでメールアドレス認証が完了です。

クライアントキャビネットへのログインは口座開設後、承認されるまで暫く行えません。1 営業日程度お待ちください。

メールアドレス認証完了後、サポートからメールが届いたらクライアントキャビネットにログインしてください。

公式サイトの上 [**キャビネットログイン**] をクリックしてください。

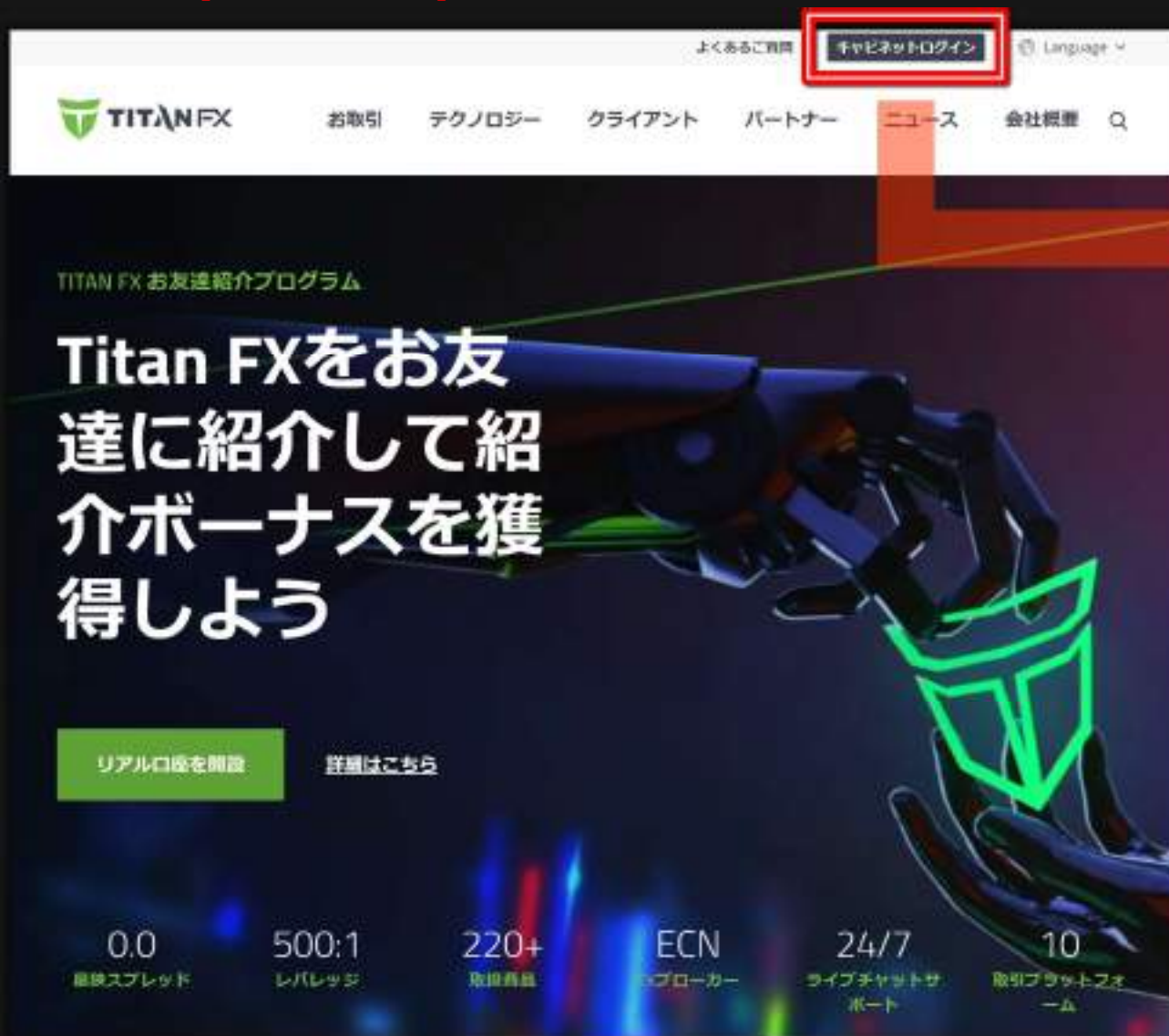

ログイン情報を入力して [**ログイン**] をクリックします。

クライアントキャビネットにログイン後、左メニューの [ご本人様確認] をクリックしてください。

次に画面に表示された [ご本人様確認を開始する] をクリックします。

上のようなセキュリティ情報と設定フォームが表示されます。
必要事項を入力/選択し [次へ] をクリックします。

次に身分証明書の確認になります。

提出する書類を選び **[次へ]** をクリックします。

右の画面が表示されたら、提出書類の情報を入力/選択して下さい。

[次へ] をクリックします。

[マニュアル認証へ進む] をクリックします。

※お使いの PC に web カメラ等撮影が可能な機器を備えており、その場で身分証明をしたい場合は「自動認証へ進む」でも構いません。

次の右のような画面で [ファイルの選択] からセルフイー画像データを選択して下さい。

※身分証明書類の裏面は任意提出です。

ファイル選択後 [次へ] をクリックして下さい。

これで身分証明書の提出は完了です。[次へ] をクリックして下さい。

次に住所確認書類を提出します。

右のような画面が表示されたら提出書類、書類の発行日をプルダウンから選択して下さい。

選択した書類の画像データを [ファイルの選択] からアップロードします。

最後に [次へ] をクリックして下さい。

これで住所確認書類の提出は完了です。

[次へ] をクリックして下さい。

これで口座開設申請は完了となります。

申請が認証されるとサポートからご登録メールアドレスにメールが届きますのでご確認下さい。

■追加口座開設方法

クライアントキャビネットにログイン後 [追加口座の開設] をクリックして下さい。すると右のような口座開設フォームが開きますので必要事項を入力/選択して下さい。

「ご希望のご紹介者番号はありますか？」の設問では [はい] にチェックを入れてください。するとテキスト入力欄が表示されます。テキスト欄には、

必ず 6000092 とご入力ください。

これで開設された口座は FinalCashBack の認証口座となります。

必要事項入力/選択後 [口座開設] をクリックします。これで追加口座の開設が完了です。FinalCashBack へ口座認証の申請を行ってください。